



Výroční zpráva MAS Hornolidečska, z.s.

2015

Obsah

1	Údaje o MAS	2
2	Informace o organizaci	2
3	Členové a orgány spolku	4
4	Činnost MAS v roce 2015	7
5	Zpráva o hospodaření MAS Hornolidečska, z.s. v roce 2015	9

1 Údaje o MAS

Název organizace	MAS Hornolidečska, z.s.
Sídlo MAS:	Lidečko 467, PSČ 756 15
Statutární zástupce	Ing. Vojtěch Ryza, předseda
Manažer MAS	Aleš Lahoda
Kontakt:	tel.: 604 628 026 e-mail: mail@mashornolidecska.cz , lahoda@mashornolidecska.cz
Právní forma MAS	Zapsaný spolek
IČ:	26676109
Seznam obcí v území MASH	Francova Lhota, Horní Lideč, Lačnov, Lidečko, Střelná, Študlov, Valašská Senice, Valašské Příkazy, Valašská Polanka, Lužná, Prlov, Pozděchov, Leskovec, Seninka, Ústí

2 Informace o organizaci

MAS Hornolidečska byla založena v roce 2004 za účelem získání dotací z programu Evropské unie – a to konkrétně programu LEADER. MAS Hornolidečska je občanské sdružení založené zástupci obcí, neziskových organizací a podnikatelskými subjekty působících na území Hornolidečského regionu, který tvoří obce Francova Lhota, Horní Lideč, Lačnov, Lidečko, Střelná, Študlov, Valašská Senice, Valašské Příkazy, Valašská Polanka, Lužná, Prlov, Pozděchov, Leskovec, Seninka, Ústí. Členem se může stát podnikatelský subjekt nebo nezisková organizace působící na území MASH.

Cílem metody LEADER je podporovat obyvatele venkovských oblastí v tom, aby se vzájemnou spoluprací realizovanou na bázi partnerství vypořádali s novými problémy, kterým venkovské oblasti v souvislosti se změnami v zemědělství a rozvoje venkova čelí. Hlavním cílem metody LEADER je, aby se představitelé venkovských oblastí zamýšleli nad dlouhodobým potenciálem svých oblastí, a současně podporovat zavádění nových integrovaných, vysoce kvalitních a originálních strategií pro trvale udržitelný rozvoj venkova.

Metoda LEADER se opírá o přístup zdola-nahoru (bottom-up), kterým se snaží rozvinout vnitřní a kolektivní potenciál různých venkovských protagonistů a obcí k tomu, aby na sebe převzali rozvojové aktivity a zajistili tak místní přístup; decentralizaci; orientaci na programovou integraci; a preferenci pilotních projektů, k čemuž jim budou poskytnuty pravomoci. Ačkoliv cílem programu je i realizovat drobné, inovativní projekty, největší důraz je kladen na utváření spolupráce na všech úrovních a na distribuci nových informací, metod a zkušeností, které se s rozvojem venkova pojí. Spolupráce, tvorba partnerství a drobné inovativní projekty, jsou realizovány v rámci integrované strategie rozvoje v cílových oblastech, které jsou spravovány místní akční skupinou (dále jen MAS), odpovědnou za implementaci metody LEADER.

Základním posláním sdružení je působit jako místní iniciační, řídicí a kontrolní orgán, který v rámci metody LEADER provádí činnosti s cílem podněcovat a podporovat inovační zavádění a realizaci investic zamýšlených v rámci místní strategie, tvorbu originálních integrovaných strategií rozvoje venkovského mikroregionu a podněcovat a podporovat aktéry na místní úrovni k úvahám a záměrům

využití potenciálů území mikroregionu v dlouhodobější perspektivě. Je zaměřeno především na nové formy zlepšování kvality života v mikroregionu, posílení ekonomického prostředí a zhodnocení kulturního a přírodního dědictví.

Mimo tyto hlavní činnosti MAS Hornolidečska dále nabízí následující služby:

- poradenství v oblasti dotačních titulů EU, státních a dalších grantů
- zpracování žádostí a specifických příloh (studie proveditelnosti, finanční analýza, podnikatelský plán)
- dotační management (zpracování vyúčtování projektů, průběžných, závěrečných a monitorovacích zpráv, hlídání termínů apod.)
- provádění školení, organizace seminářů, konferencí

2.1 Území MAS

MAS Hornolidečska působí na území 15 obcí - **Francova Lhota, Horní Lideč, Lačnov, Lidečko, Střelná, Študlov, Valašská Senice, Valašské Příkazy, Valašská Polanka, Lužná, Prlov, Pozděchov, Leskovec, Seninka, Ústí**. Je součástí NUTS II Střední Morava, Zlínského kraje, okresu Vsetín a leží u státních hranic se Slovenskou republikou - sousedí s Trenčianským krajem. Patří tak mezi tzv. „příhraniční mikroregiony". Část území mikroregionu se nachází v Chráněné krajinné oblasti Beskydy s velkým množstvím přírodních rezervací, která je největší CHKO v ČR a částečně mikroregion leží také CHKO Bílé Karpaty. Patří mezi nejhornatější a nejlesnatější území v celé České republice. Jedná se o typický venkovský mikroregion s 12,2 tis. obyvateli a rozlohou 170,1 km². Polovina území Hornolidečska se nachází v oblasti největší chráněné krajinné oblasti, CHKO Beskydy, s velkým množstvím přírodních rezervací. Část území leží také v CHKO Bílé Karpaty a v oblasti Vizovických vrchů. Patří mezi nejhornatější a nejlesnatější území v celé České republice. Území je vymezeno přirozenými hranicemi, především úpatím Beskyd, Bílých Karpat a Vizovických vrchů a soustavou komunikací. Má nadprůměrně významnou dopravní polohu danou významným silničním tahem východ - západ s navázáním na hranice ČR/SR. Svou polohou a přírodními podmínkami je předurčen k rozvoji aktivit šetrných k životnímu prostředí - především podhorskému zemědělství, cestovnímu ruchu, rozvoji služeb a řemeslné výroby. V mikroregionu nejsou významné průmyslové podniky a také jeho poloha a dostupnost neskýtá podmínky pro rozvoj průmyslové velkovýroby.

Největší devizou této oblasti je příroda, kulturní tradice, památky a lidský potenciál. Hornolidečsko je podhorskou a zemědělskou oblastí, což se odráží na struktuře místní ekonomiky. Největším zdrojem pracovních příležitostí pro místní obyvatele jsou drobní a malí podnikatelé (do 10 až 50 zaměstnanců). V oblasti služeb je to cestovní ruch (ubytovací a stravovací služby, půjčovny), služby pro obyvatele (kadeřnictví, opravy aut, veřejná správa), v oblasti výroby jsou to tradiční řemesla (zámečnictví, zpracování dřeva, stolařství, apod.) a zemědělství. Významným prvkem je zde také potravinářská výroba, především výroba tradičních masných produktů, výroba a produkce ekologických produktů. Zemědělství má pro Hornolidečsko nezastupitelný význam, především z hlediska údržby krajiny. Velký význam má pro mikroregion také lesnictví, chov skotu a ovcí. Tradiční je zde také ovocnářství, pěstování ovocných stromů a výroba lihovin. Pěstitelská pálenice s dlouhou tradicí se nachází v obci Valašské Příkazy.

Pro jednotlivé obce jsou typická dlouhá a úzká údolí se značně svažitémi pozemky, na nichž se střídají a prolínají lesy, zemědělské pozemky, jalovcové pasínky, vzácná fauna (čáp černý, holub doupač) a flora (šafařn bělokvětý, vstavač mužský, bradáček vejčitý). Pozoruhodné jsou také přírodní útvary, a

to: Čertovy skály v Lidečku, Pulčínské skály ve Francově Lhotě nebo např. Trčkovy skály v Lačnově. V létě je proto možné se s těmito krásami valašské přírody seznámit pěší turistikou i cykloturistikou s možností koupání ve Valašské Senici či Zděchově. V zimním období pak slouží řada lyžařských vleků v okolních obcích. Území vymezená katastry jednotlivých členských obcí jsou snadno přístupná železnicí spojující Moravu se Slovenskem nebo silnicí I/57 ve směru Vsetín - Púchov.

3 Členové a orgány spolku

Organizační struktura MAS:

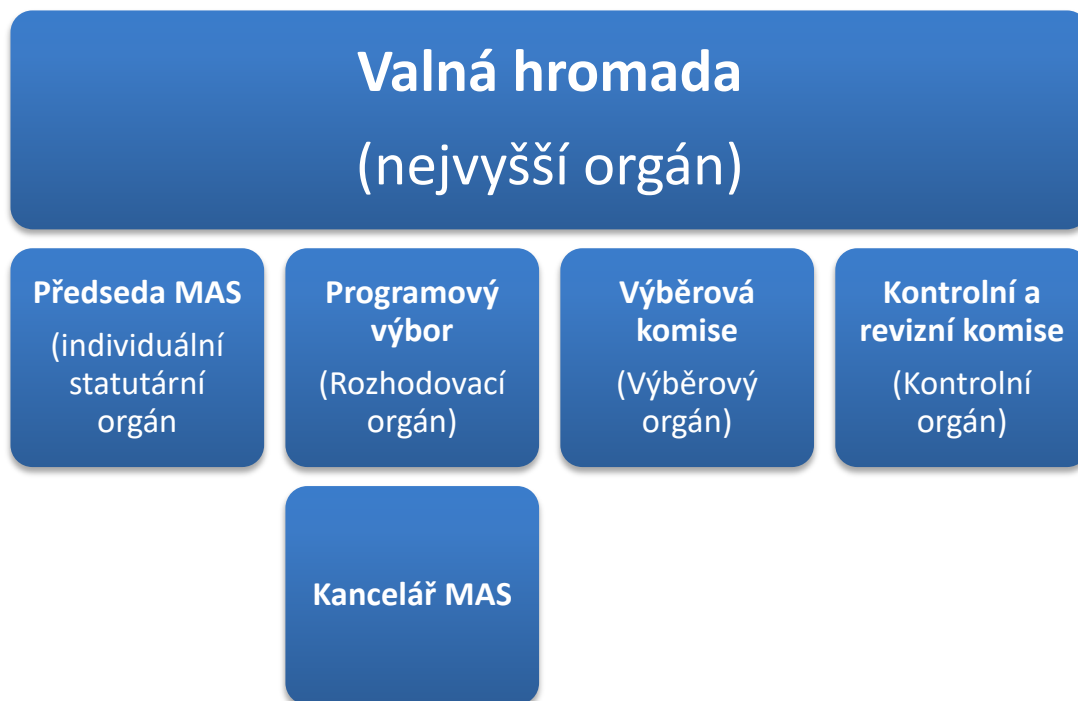

Valná hromada

Valná hromada je nejvyšším orgánem MAS. Valnou hromadu tvoří všichni členové MAS s rovným hlasovacím právem. Na rozhodovací úrovni ani veřejný sektor ani žádná z jednotlivých zájmových skupin nepředstavuje více než 49% hlasovacích práv.

Členové spolku

Název subjektu	Sídlo/adresa	IČ	Zástupce subjektu
Agrospol Lužná, s.r.o.	Lužná 247	62301446	Antonín Liška
Agrofyto, s.r.o.	Lidečko 446	61945978	Ing. Ludmila Mužikovská
AG - Stema, spol. s r.o.	Lidečko 460	61945897	Miroslav Šulík
JRZ, s.r.o.	Pozděchov 48	25841068	Ing Radek Zicha
ZD Francova Lhota	Francova Lhota 358	00150835	Josef Kliš
Carnex, spo. s r.o.	Francova Lhota 298	46579729	René Martinka
Gone, spol. s r.o.	Prlov 139	61973513	Ladislav Gargulák
Kovar, a.s.	Leskovec 212	45197164	Petr Bambuch
Francovka, o.p.s.	Francova Lhota 358	26835487	Ing. Pavel Blaha
Petr Mikéska	Valašská Senice 29	70641382	Petr Mikéska

Miroslav Mikéska	Francova Lhota 29	67730183	Miroslav Mikéska
Tomáš Martinka	Lidečko 437	67729720	Tomáš Martinka
Valaško, s.r.o.	Valašské Příkazy 55	26259966	Vítězslav Číž
Antonín Liška	Lužná 48	11177641	Antonín Liška
Stanislav Machač	Valašská Polanka 369	49586041	Stanislav Machač
Miroslav Smýkal	Valašská Polanka 305	16049387	Miroslav Smýkal
Paradon, s.r.o.	Valašská Polanka 119	25398148	Pavel Šeliga
Společenský klub Lidečko	Lidečko 467	70233021	Ing. Marcela Unzeitigová
Dřevostav Kratina-Řezníček, s.r.o.	Valašská Polanka 160	25869159	Petr Kratina
Marie Trchalíková	Valašská Senice 153	73878740	Marie Trchalíková
Jan Slovák	Valašská Senice 171	41085288	Jan Slovák
Alois Pohůnek	Střelná 179	13630954	Alois Pohůnek
Úsměv-občanské sdružení pro oživení a rozkvet kulturního a společenského života v obcích na Valašsku	Seninka 2	26630630	Kateřina Zukalová
Zdeněk Tkadlec	Valašská Senice 187	48792047	Zdeněk Tkadlec
Radim Liška	Lužná 48	74536451	Radim Liška
Moravské Karpaty, o.p.s.	Prlov 141	27828972	Ing. Světlá Studentská
Stanislav Brhel	Lidečko 492	63000466	Stanislav Brhel
Juráš, s.r.o.	Ústí 200	27816788	Milan Juráš
Marie Tkadlecová	Horní Lideč 274	46277765	Marie Tkadlecová
Tomáš Mohyla	Valašská Senice 114	64593550	Tomáš Mohyla
Ing. Alois Tkadlec	Horní Lideč 335	69589275	Alois Tkadlec
Myslivecké sdružení Trubiska Pozdřechov, o.s.	Pozdřechov 208	00851990	Radek Štach
Josef Slánský	Horní Lideč 346	13635158	Josef Slánský
Za Prlov, obec krásnější, o.s.	Prlov 141	22853961	Ing. Jana Malinová
Moto-club Horní Lideč, o.s.	Horní Lideč 165	22848258	Josef Slánský
Ing. Miloslav Brhel	Lačnov 88	73957470	Miloslav Brhel
Český svaz včelařů, o.s. základní organizace Francova Lhota	Valašská Senice 183	00443239	Rostislav Zimek
Josef Číž	Študlov 27	49584774	Josef Číž
TJ Sokol Seninka	Seninka 49	13643690	Ing. Petr Ceditla
Obec Lidečko	Lidečko 467	00304042	Ing. Vojtěch Ryza
Obec Horní Lideč	Horní Lideč 292	00303780	Josef Tkadlec
Obec Francova Lhota	Francova Lhota 325	00303755	Karel Matůš
Obec Valašská Polanka	Valašská Polanka	00304361	Josef Daněk
Obec Prlov	Prlov 141	00304212	Jaromír Kratina
Obec Lužná	Lužná 230	00304077	Miroslav Papšík
Obec Lačnov	Lačnov 158	00303968	Marie Vlčková
Obec Valašská Senice	Valašská Senice 145	00635774	Pavel Novosád
Obec Seninka	Seninka 49	00635821	Ing. Milada Holečková
Obec Valašské Příkazy	Valašské Příkazy 21	00304395	Oldřiška Vaňková
Obec Študlov	Študlov 142	00304336	Ladislava Šerá

Obec Leskovec	Leskovec 67	00303984	Ing. Jana Šťastná
Obec Pozdřechov	Pozdřechov 215	00304204	Vladimír Jež
Obec Střelná	Střelná 38	00304310	Ing Petr Kráčmar
Obec Ústí	Ústí 76	00851825	Vladimír Kovář

Statutární orgán

Statutární zástupce tvoří předseda MAS. Předseda MAS je individuální statutární orgán MAS, který řídí a organizuje činnost MAS mezi zasedáními Valné hromady.

- Předseda MAS: Obec Lidečko, IČ: 00304042, kterou zastupuje Ing. Vojtěch Ryza, starosta obce Lidečko

Programový výbor (rozhodovací orgán)

Programový výbor je povinným orgánem MAS plnícím rozhodovací funkci. Členové Programovacího výboru musí být voleni z členů – partnerů MAS, přičemž musí být při skladbě programového výboru vždy dodržena podmínka, aby veřejný sektor ani žádná ze zájmových skupin nepředstavovaly více než 49 % hlasovacích práv. Doba mandátu členů Programového výboru je max. čtyřletá, opakované zvolení je možné. Programový výbor tvoří předseda MAS a 6 dalších členů, zvolených valnou hromadou MAS.

- Obec Lidečko, Ing. Vojtěch Ryza, zástupce veřejného sektoru
- Obec Horní Lideč, Josef Tkadlec, zástupce veřejného sektoru
- Obec Valašská Polanka, Josef Daněk, zástupce veřejného sektoru
- Úsměv, o.s., Kateřina Zukalová zástupce neziskového sektoru
- Agropyto, s.r.o., Ing. Ludmila Mužikovská, zástupce soukromého sektoru
- Gone, s.r.o., Ladislav Gargulák, zástupce soukromého sektoru
- Kovar, a.s., Petr Bambuch, zástupce soukromého sektoru

Výběrová komise (výběrový orgán)

Výběrová komise je povinným orgánem MAS plnícím výběrovou funkci. Členové výběrové komise musí být voleni ze subjektů, které na území MAS prokazatelně místně působí, přičemž musí být vždy dodržena podmínka, aby veřejný sektor ani žádná ze zájmových skupin nepředstavovaly více než 49 % hlasovacích práv. Doba mandátu členů Výběrové komise je max. jednoletá, opakované zvolení je možné. Výběrovou komisi tvoří 9 členů zvolených Valnou hromadou.

- Obec Lužná, Miroslav Papšík, zástupce soukromého sektoru
- Obec Střelná, Ing. Petr Kráčmar, zástupce veřejného sektoru
- ZD Francova Lhota, Josef Kliš, zástupce soukromého sektoru
- Carnex, s.r.o., René Martinka, zástupce soukromého sektoru
- Stanislav Machač, zástupce soukromého sektoru
- Obec Prlov, Jaromír Kratina, zástupce veřejného sektoru
- Obec Francova Lhota, Karel Matůš, zástupce veřejného sektoru
- JRZ, s.r.o., Radek Zicha, zástupce soukromého sektoru
- Moto-club Horní Lideč, Ing. Josef Slánský, zástupce neziskového sektoru

Příprav a zpracování Strategie komunitně vedeného místního rozvoje MAS Hornolidečska na období 2014 – 2020

- Zpracování strategie v návaznosti na postupně vydávané závazné dokumenty od řídicích orgánů
- Spolupráce s Ministerstvem pro místní rozvoj – oponentura pracovní verze, následně zapracování připomínek a doporučení do analytické a strategické části
- Zpracování implementační části – finanční a časový plán čerpání dotací z operačních programů EU, postupy vyhlašování výzev, hodnocení a výběr projektů, postupy hodnocení realizace strategie
- Zpracování programových rámců, analýzy rizik, nastavení indikátorů
- Průběžné projednávání částí strategie v pracovních skupinách, v území a na zasedání Valné hromady

Projekt MAS MEZI SEBOU

V září 2014 byla započata spolupráce 5 místních akčních skupin – MAS mikroregionu Buchlov, MAS Hornolidečsko, MAS Jižní Haná, MAS Staroměstsko a MAS Východní Slovácko v projektu nazvaném „MAS mezi sebou“. Tématem projektu bylo uplatňování principu LEADER, organizační struktura MAS, proces výběru projektů a využití MAS jako platformy pro různé aktivity v oblasti regionálního rozvoje. Realizace projektu proběhla do června 2015, rozpočet 500 000,- Kč na 1 zúčastněnou MAS, dotace 100 % z PRV ČR – opatření IV.2.1. Projekt ukončen, dotace proplacena v říjnu 2015.

Projekt MAS jako nástroj spolupráce obcí pro efektivní chod úřadů

MAS Hornolidečska ve spolupráci se Sdružením místních samospráv (SMS ČR) realizovala v období 1. 10. 2014 - 30. 11. 2015 projekt s názvem „MAS jako nástroj spolupráce obcí pro efektivní chod úřadů“. Tento projekt byl finančně podpořen z Evropského sociálního fondu (ESF), z Operačního programu lidské zdroje a zaměstnanost (OP LZZ). Cílem projektu bylo prostřednictvím platformy MAS zvýšit efektivitu řízení veřejné správy a místní samosprávy obcí. V rámci projektu vymezilo SMS ČR celkem 5 tematických oblastí, přičemž si každá zúčastněná MAS vybrala 3 z nich. Prioritní oblast Snížení administrativní zátěže obecních úřadů byla automaticky přiřazena k vybraným tématům. MAS Hornolidečska si vybrala následující oblasti.

Prioritní oblasti rozvoje:

1. Regionální školství
2. Odpadové hospodářství
3. Doprava
4. Protipovodňové a krizové řízení
5. Zaměstnanost
6. Snížit administrativní zátěž obecních úřadů

Do projektu bylo zapojeno celkem 72 MAS z 10 krajů ČR a více než 1000 obcí. Během projektu byla monitorována činnost veřejné správy a z ní vyhotovena studie současného stavu. Jedním z výstupů projektu bylo vytvoření publikace: Jak se vám líbí náš venkov, poukazující na příklady dobré praxe z ČR a členských států EU. Publikace představuje možnosti řešení místních problémů. Hlavním výstupem projektu byla Strategie spolupráce obcí na platformě MAS.

Krajská síť NS MAS Zlínského kraje

MAS Hornolidečska je předsednickou MAS Zlínského kraje. Organizuje a zabezpečuje činnost krajského sdružení MAS Zlínského kraje, zastupuje MAS ZK při jednáních s územními partnery.

Národní síť NS MAS Zlínského kraje

MAS Hornolidečska je členem Výboru NS MAS ČR, kde zastupuje MAS Zlínského kraje.

Další činnosti MAS Hornolidečska

- Administrace agendy Sdružení obcí Hornolidečska
- Konzultace projektových záměrů územních partnerů na Hornolidečsku
- Zpracování a administrace projektových záměrů a žádostí o dotaci pro územní partnery na Hornolidečsku
- Prezentace Hornolidečska na Regiontoure v Brně

Doplňková činnost je zabezpečována ve spolupráci s externími pracovníky a firmami.

5 Zpráva o hospodaření MAS Hornolidečska, z.s. v roce 2015

R O Z V A H A (Bilance)

V plném rozsahu

Sestavena k 31.12.2014 v Kč

I Č O
26676109

Název a sídlo účetní jednotky
Místní akční skupina Hornolidečska
Lidečko 467
756 15 Lidečko

Název položky	Stav k 1.1.2014	Stav k 31.12.2014
A. Dlouhodobý majetek celkem	159 116,88	573 232,46
I. Dlouhodobý nehmotný majetek celkem	8 925,00	18 552,00
4. Drobný dlouhodobý nehmotný majetek	8 925,00	18 552,00
II. Dlouhodobý hmotný majetek celkem	2 912 264,15	3 376 847,64
4. Samostatné hm.mov.věci a soubory hm.mov.věcí	440 157,30	861 291,79
7. Drobný dlouhodobý hmotný majetek	2 472 106,85	2 515 555,85
IV. Oprávky k dlouhodobému majetku celkem	-2 762 072,27	-2 822 167,18
4. Oprávky k drobnému dlouhodobému nehmotnému majetku		-9 627,00
7. Oprávky k samostatným movitým věcem a souborům movitých věcí	-441 157,27	-448 176,18
10. Oprávky k drobnému dlouhodobému hmotnému majetku	-2 320 915,00	-2 364 364,00
B. Krátkodobý majetek celkem	144 566,11	893 010,56
II. Pohledávky celkem	9 900,00	23 950,00
1. Odběratelé		14 680,00
4. Poskytnuté provozní zálohy	9 900,00	9 270,00
III. Krátkodobý finanční majetek celkem	134 666,11	869 060,56
1. Pokladna	2 227,00	12 846,00
3. Účty v bankách	132 439,11	856 214,56
AKTIVA CELKEM	303 682,99	1 466 243,02

Název položky	Stav k 1.1.2014	Stav k 31.12.2014
A. Vlastní zdroje celkem	234 345,99	85 017,02
II. Výsledek hospodaření celkem	234 345,99	85 017,02
1. Účet výsledku hospodaření		-149 328,97
2. Výsledek hospodaření ve schvalovacím řízení	-151 525,10	
3. Nerozdělený zisk, neuhrazená ztráta minulých let	385 871,09	234 345,99
B. Cizí zdroje celkem	69 337,00	1 381 226,00
III. Krátkodobé závazky celkem	69 337,00	1 381 226,00
5. Zaměstnanci	43 703,00	43 223,00
7. Závazky k institucím sociál.zabezpečení a veřej.zdr.pojištění	23 479,00	23 563,00
9. Ostatní přímé daně	2 155,00	2 800,00
23. Ostatní krátkodobé finanční výpomoci		1 311 640,00
PASIVA CELKEM	303 682,99	1 466 243,02

Zpracováno v souladu s vyhláškou č.504/2002 Sb. ve znění pozdějších předpisů.

Právní forma účetní jednotky:

Předmět podnikání:

Zatím neurčeno

Odesláno dne:

Razítko:

Podpisový záznam statutárního orgánu účetní jednotky:

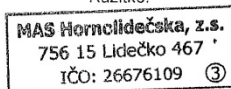

odpovědná osoba:

sestavil:

Okamžik sestavení:

telefon:

VÝKAZ ZISKU A ZTRÁTY

V plném rozsahu

Sestavena k 31.12.2014 v Kč

I Č O
26676109

Název a sídlo účetní jednotky
Místní akční skupina Hornolidečska
Lidečko 467
756 15 Lidečko

Název položky	Hlavní činnost	Hospodářská činnost
I. Spotřebované nákupy celkem	165 902,43	
1. Spotřeba materiálu	132 622,43	
2. Spotřeba energie	33 280,00	
II. Služby celkem	987 476,60	
5. Opravy a udržování	47 355,00	
6. Cestovné	18 609,00	
7. Náklady na reprezentaci	19 631,00	
8. Ostatní služby	901 881,60	
III. Osobní náklady celkem	698 088,00	
9. Mzdové náklady	685 233,00	
10. Zákonné sociální pojištění	212 855,00	
IV. Daně a poplatky celkem	1 295,33	
16. Ostatní daně a poplatky	1 295,33	
V. Ostatní náklady celkem	31 245,81	
17. Smluvní pokuty a úroky z prodlení	190,00	
22. Dary	7 974,00	
24. Jiné ostatní náklady	23 081,81	
VI. Odpisy, prodaný majetek, tvorba rezerv a opravných položek celkem	7 018,91	
25. Odpisy dlouhodobého nehmotného a hmotného majetku	7 018,91	
Náklady celkem	2 091 027,08	

Název položky	Hlavní činnost	Hospodářská činnost
I. Tržby za vlastní výkony a za zboží celkem	217 049,00	
1. Tržby za vlastní výrobky	540,00	
2. Tržby z prodeje služeb	216 509,00	
III. Aktivace celkem	20 000,00	
11. Aktivace dlouhodobého hmotného majetku	20 000,00	
VI. Přijaté příspěvky celkem	136 175,00	
27. Přijaté příspěvky (dary)	97 175,00	
28. Přijaté členské příspěvky	39 000,00	
VII. Provozní dotace celkem	1 568 474,11	
29. Provozní dotace	1 568 474,11	
Výnosy celkem	1 941 698,11	
C. VÝSLEDEK HOSPODAŘENÍ PŘED ZDANĚNÍM	-149 328,97	
D. VÝSLEDEK HOSPODAŘENÍ PO ZDANĚNÍ	-149 328,97	

Zpracováno v souladu s vyhláškou č.504/2002 Sb. ve znění pozdějších předpisů.

Právní forma účetní jednotky:

Předmět podnikání:

Zatím neurčeno

Odesláno dne:

Razítko:

Podpisový záznam statutárního orgánu účetní jednotky:

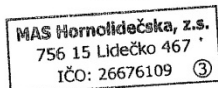

odpovědná osoba:

sestavil:

Okamžik sestavení:

telefon: